



ЗА П О В Е Д

№ РД-04-343 / 30.12.2024 г.

На основание чл. 37ж, ал. 11 от Закона за собствеността и ползването на земеделски земи (ЗСПЗЗ) и чл. 75а, ал. 1, т. 1 от Правилника за прилагане на Закона за собствеността и ползването на земеделските земи (ППЗСПЗЗ), доклад с вх. № РД-08-422/18.12.2024г. от комисията по чл. 37ж, ал. 4 от ЗСПЗЗ, определена със Заповед № РД-07-85/05.11.2024г. на директора на Областна дирекция "Земеделие" - КЮСТЕНДИЛ и споразумение с вх. № ПО-09-1439/09.12.2024г. за землището на с. ЗЛОГОШ, ЕКАТТЕ 31200, община ТРЕКЛЯНО, област КЮСТЕНДИЛ

О Д О Б Р Я В А М:

1. Споразумение за разпределение на масивите за ползване на пасища, мери и ливади с вх. № ПО-09-1439/09.12.2024г., сключено за календарната 2025 година за землището на с. ЗЛОГОШ, ЕКАТТЕ 31200, община ТРЕКЛЯНО, област КЮСТЕНДИЛ, представено с доклад с вх. № РД-08-422/18.12.2024г. от комисията по чл. 37ж, ал. 4 от ЗСПЗЗ, определена със Заповед № РД-07-85/05.11.2024г. на директора на Областна дирекция "Земеделие" – КЮСТЕНДИЛ, ведно с картата на масивите за ползване и на регистър към нея, изготвени на основание чл. 37ж, ал. 6 и чл. 37в, ал. 2, изречения първо, второ и трето от ЗСПЗЗ.

Сключеното споразумение е подписано от всички собственици и/или ползватели на животновъдни обекти с пасищни селскостопански животни 2 броя, допуснати до участие в процедурата и обхваща цялата площ в размер на 94.893 дка, определена за създаване на масиви за ползване в землището.

2. Масивите за ползване на пасища, мери и ливади в землището на с. ЗЛОГОШ, разпределени между ползвателите, съобразно представеното споразумение, включително разпределените в границите на масивите имоти с начин на трайно ползване пасища, мери и ливади по чл. 37ж, ал. 5 от ЗСПЗЗ.

3. Задължените лица, на които с настоящата заповед са определени суми за площи, по чл. 37ж, ал. 5 от ЗСПЗЗ следва да внесат по бюджетна банкова сметка на Областна дирекция "Земеделие" – КЮСТЕНДИЛ за календарната 2025 година сума в размер на средното годишно рентно плащане за землището в едномесечен срок от публикуване на заповедта по чл. 37ж, ал. 11 от ЗСПЗЗ.

Средното годишно рентно плащане за землищата на община ТРЕКЛЯНО е определено съгласно § 2е от Допълнителните разпоредби на ЗСПЗЗ от комисия, назначена със Заповед № РД-07-12/11.01.2024г. на директора на ОД „Земеделие“ - КЮСТЕНДИЛ. Съгласно Протокол от 18.01.2024г. за землището на с. ЗЛОГОШ, ЕКАТТЕ 31200 средното годишно рентно плащане за ползване на пасища и мери е в размер 5,00 лв./дка, а средното годишно рентно плащане за ползване на ливади е в размер 5,00 лв./дка.

Банкова сметка: IBAN BG50UBBS80023300251310,
Банка ТБ ОББ АД - клон Кюстендил,
както следва:

Задължени лица по чл. 37ж, ал. 5 от ЗСПЗЗ три имена / наименование на юридическо лице	Площ дка	Сума за внасяне лв.
ИВАНКА ДИМЧОВА ВЕСЕЛИНОВА	44.047	220.24
СТАНИСЛАВ ИВАНОВ СТЕФАНОВ	44.214	221.07

За задължените лица, които не са заплатили сумите за площи по чл. 37ж, ал. 5 от ЗСПЗЗ съгласно настоящата заповед, директорът на ОД „Земеделие“ – КЮСТЕНДИЛ следва да издаде заповед за заплащане на трикратния размер на средното годишно рентно плащане за землището. В 7-дневен срок от получаване на заповедта задължените лица трябва да преведат сумите по посочената в заповедта сметка.

На основание чл. 37ж, ал. 11 от ЗСПЗЗ, настоящата заповед, следва незабавно да се обяви в кметството и в сградата на офис Трекляно на Общинска служба по земеделие – Кюстендил с офис Трекляно и да се публикува на интернет страниците на Община Трекляно и на Областна дирекция "Земеделие" – КЮСТЕНДИЛ.

Настоящата заповед може да бъде обжалвана пред районния съд в 14-дневен срок от обявяването ѝ, съгласно чл. 37ж, ал. 11 от ЗСПЗЗ.

Съгласно чл. 37ж, ал. 11 от ЗСПЗЗ, обжалването на заповедта не спира нейното изпълнение.

Контрол по изпълнение на заповедта ще упражнявам лично.

Настоящата заповед да се сведе до знанието на всички длъжностни лица за сведение и изпълнение.

ЙОРДАН ДОМОЗЕТОВ/п/.....
Директор на ОД "Земеделие" - Кюстендил

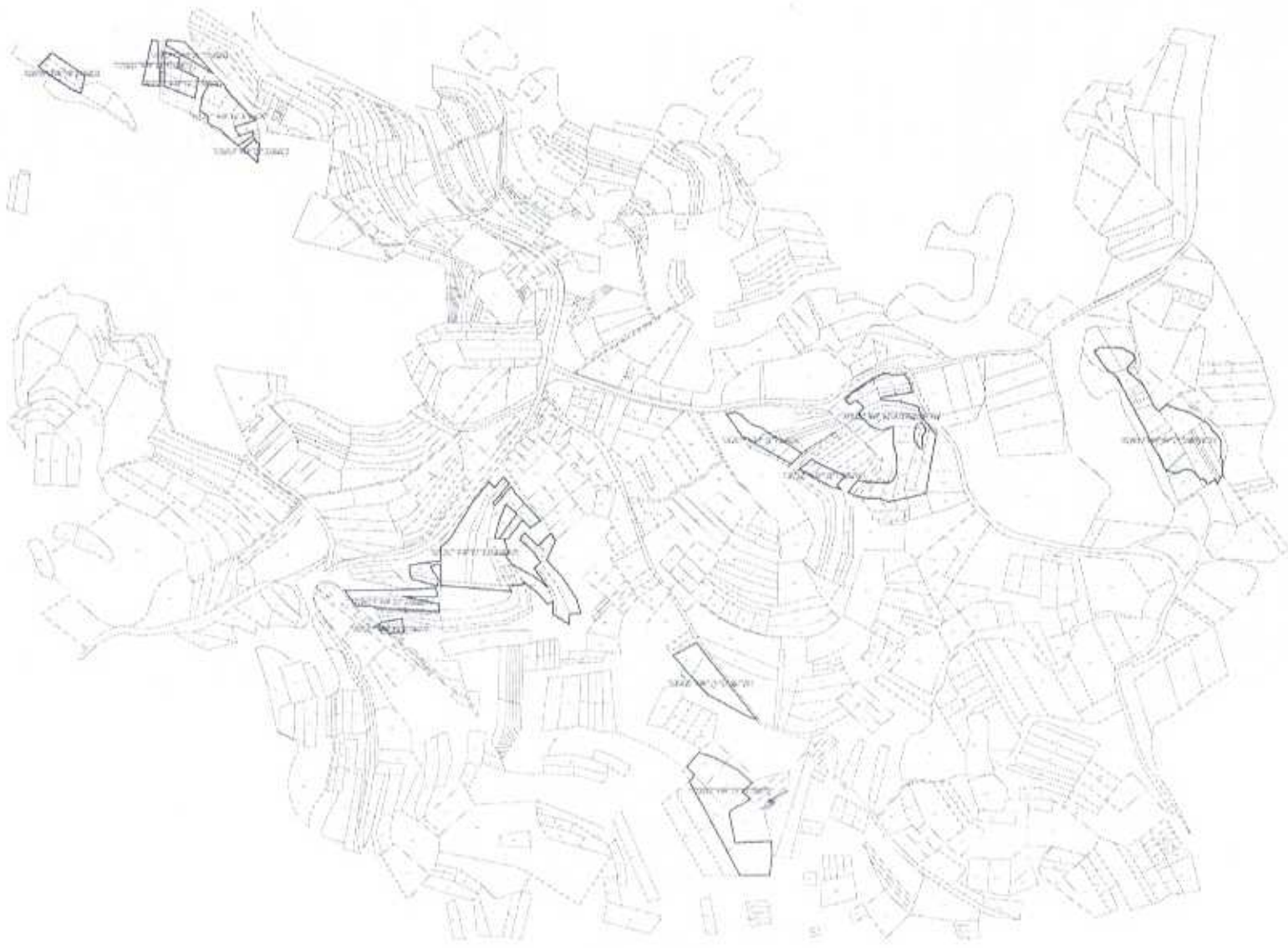

Министерство на земеделието и храните
ФЕРМА - Регистри
Общинска служба "Земеделие" КЮСТЕНДИЛ

РЕГИСТЪР по чл. 37ж, ал. 7, т.1 от ЗСПЗЗ

За календарната 2025 г.

Землище на ЗЛОГОШ ЕКАТТЕ 31200

за споразумение по чл. 37 ж ПМЛ с № ПО-09-1439 от 9.12.2024 г.

Ползвател	Масив №	Кад. № в КК	НТП на имота в КВС	Кат. земя	Имот площ дка	С правно осн. дка	Бели петна дка	Цена на БП	Стойност на БП	Ползвател по чл.69 и чл. 70 ППЗСПЗЗ/ Собственик имоти по чл.37ж, ал.5, т.2
ИВАНКА ДИМЧОВА ВЕСЕЛИНОВА	110	3.86	Ливада	5	0,912	0,000	0,912	5,00	4,56	ГДС
ИВАНКА ДИМЧОВА ВЕСЕЛИНОВА	110	3.87	Ливада	5	0,364	0,000	0,364	5,00	1,82	ДМИ
ИВАНКА ДИМЧОВА ВЕСЕЛИНОВА	110	3.88	Ливада	5	0,393	0,000	0,393	5,00	1,96	ИЗП
ИВАНКА ДИМЧОВА ВЕСЕЛИНОВА	110	3.89	Ливада	5	0,501	0,501	0,000	0,00	0,00	ИВАНКА ДИМЧОВА ВЕСЕЛИНОВА
ИВАНКА ДИМЧОВА ВЕСЕЛИНОВА	110	3.90	Ливада	5	0,106	0,000	0,106	5,00	0,53	МСБ
ИВАНКА ДИМЧОВА ВЕСЕЛИНОВА	110	3.91	Ливада	5	5,523	0,000	4,840	5,00	24,20	СХН
ИВАНКА ДИМЧОВА ВЕСЕЛИНОВА	110	3.92	Ливада	5	1,856	0,000	1,856	5,00	9,28	ИХК
ИВАНКА ДИМЧОВА ВЕСЕЛИНОВА	110	3.93	Ливада	5	3,647	0,000	3,647	5,00	18,24	ВХК
ИВАНКА ДИМЧОВА ВЕСЕЛИНОВА	110	3.95	Ливада	5	1,217	0,000	1,217	5,00	6,08	ХГБ
ИВАНКА ДИМЧОВА ВЕСЕЛИНОВА	110	3.96	Ливада	5	0,473	0,000	0,473	5,00	2,36	ТЙВ
ИВАНКА ДИМЧОВА ВЕСЕЛИНОВА	110	3.97	Ливада	5	0,395	0,000	0,395	5,00	1,98	СГС
ИВАНКА ДИМЧОВА ВЕСЕЛИНОВА	110	3.98	Ливада	5	0,395	0,000	0,395	5,00	1,98	ГСБ
ИВАНКА ДИМЧОВА ВЕСЕЛИНОВА	110	3.99	Ливада	5	0,587	0,000	0,587	5,00	2,94	ПИА
ИВАНКА ДИМЧОВА ВЕСЕЛИНОВА	110	3.101	Ливада	5	0,805	0,000	0,805	5,00	4,02	БМП
ИВАНКА ДИМЧОВА ВЕСЕЛИНОВА	110	3.102	Ливада	5	0,548	0,000	0,548	5,00	2,74	МПК
ИВАНКА ДИМЧОВА ВЕСЕЛИНОВА	110	3.103	Ливада	5	0,282	0,000	0,282	5,00	1,41	АСГ
ИВАНКА ДИМЧОВА ВЕСЕЛИНОВА	110	3.104	Ливада	5	0,281	0,000	0,281	5,00	1,40	СМС
ИВАНКА ДИМЧОВА ВЕСЕЛИНОВА	110	3.105	Ливада	5	0,282	0,000	0,282	5,00	1,41	ЦСГ
ИВАНКА ДИМЧОВА ВЕСЕЛИНОВА	110	3.106	Ливада	5	0,281	0,000	0,281	5,00	1,40	ЙСГ
ИВАНКА ДИМЧОВА ВЕСЕЛИНОВА	110	3.107	Ливада	5	1,250	0,000	1,250	5,00	6,25	МПК
ИВАНКА ДИМЧОВА ВЕСЕЛИНОВА	110	3.108	Ливада	5	0,447	0,000	0,447	5,00	2,24	СМП
ИВАНКА ДИМЧОВА ВЕСЕЛИНОВА	110	3.109	Ливада	5	1,340	0,000	1,340	5,00	6,70	ЛХБ
ИВАНКА ДИМЧОВА ВЕСЕЛИНОВА	110	3.110	Ливада	5	1,592	1,592	0,000	0,00	0,00	ИВАНКА ДИМЧОВА ВЕСЕЛИНОВА
ИВАНКА ДИМЧОВА ВЕСЕЛИНОВА	110	3.111	Ливада	5	0,219	0,000	0,219	5,00	1,10	СМС
ИВАНКА ДИМЧОВА ВЕСЕЛИНОВА	110	3.112	Ливада	5	0,218	0,000	0,218	5,00	1,09	АСГ
ИВАНКА ДИМЧОВА ВЕСЕЛИНОВА	110	3.113	Ливада	5	0,219	0,000	0,219	5,00	1,10	ЦСГ
ИВАНКА ДИМЧОВА ВЕСЕЛИНОВА	110	3.114	Ливада	5	0,218	0,000	0,218	5,00	1,09	ЙСГ
ИВАНКА ДИМЧОВА ВЕСЕЛИНОВА	110	3.115	Ливада	5	0,200	0,000	0,200	5,00	1,00	ИХК
ИВАНКА ДИМЧОВА ВЕСЕЛИНОВА	110	3.116	Ливада	5	0,200	0,000	0,200	5,00	1,00	ВХК
ИВАНКА ДИМЧОВА ВЕСЕЛИНОВА	183	3.181	Ливада	5	1,515	0,000	1,515	5,00	7,58	ВИХ

ИВАНКА ДИМЧОВА ВЕСЕЛИНОВА	183	3.183	Ливада	5	3.538	0,000	3.538	5,00	17,69	БМП
ИВАНКА ДИМЧОВА ВЕСЕЛИНОВА	67	3,66	Ливада	5	1,785	0,000	1,773	5,00	8,86	ХТБ
ИВАНКА ДИМЧОВА ВЕСЕЛИНОВА	67	3,67	Ливада	5	2,273	0,000	2,246	5,00	11,23	СДЛ
ИВАНКА ДИМЧОВА ВЕСЕЛИНОВА	67	3,68	Ливада	5	0,294	0,000	0,294	5,00	1,47	ВСЗ
ИВАНКА ДИМЧОВА ВЕСЕЛИНОВА	7	3.189	Ливада	5	2.760	0,000	1.824	5,00	9.12	СГС
ИВАНКА ДИМЧОВА ВЕСЕЛИНОВА	7	3.190	Ливада	5	4.138	0,000	3.519	5,00	17,60	СБС
ИВАНКА ДИМЧОВА ВЕСЕЛИНОВА	7	3.219	Ливада	5	3.468	0,000	3.468	5,00	17,34	РХМ
ИВАНКА ДИМЧОВА ВЕСЕЛИНОВА	7	3.221	Ливада	5	3.219	0,000	3.219	5,00	16,10	ДХМ
ИВАНКА ДИМЧОВА ВЕСЕЛИНОВА	79	3.74	Ливада	5	0.244	0,000	0.244	5,00	1.22	ВНП
ИВАНКА ДИМЧОВА ВЕСЕЛИНОВА	79	3.77	Ливада	5	0.218	0,000	0.218	5,00	1.09	ПЗ
ИВАНКА ДИМЧОВА ВЕСЕЛИНОВА	79	3.79	Ливада	5	0.214	0,000	0.214	5,00	1.07	СМП
Общо за производителни					48,417	2,093	44,047		220,25	
СТАНИСЛАВ ИВАНОВ СТЕФАНОВ	1	38.5	Ливада	10	0,000	0,000	0,000	5,00	0,00	
СТАНИСЛАВ ИВАНОВ СТЕФАНОВ	1	38.7	Ливада	10	0,853	0,000	0,852	5,00	4,26	ДХ
СТАНИСЛАВ ИВАНОВ СТЕФАНОВ	1	38.8	Ливада	10	2.981	0,000	2.610	5,00	13,05	ББС
СТАНИСЛАВ ИВАНОВ СТЕФАНОВ	1	38.9	Ливада	10	1.073	1,057	0,000	0,00	0,00	СТАНИСЛАВ ИВАНОВ СТЕФАНОВ
СТАНИСЛАВ ИВАНОВ СТЕФАНОВ	10-40	43.12	Ливада	6	1.692	0,000	0,973	5,00	4,86	АДЦ
СТАНИСЛАВ ИВАНОВ СТЕФАНОВ	10-40	43.13	Ливада	6	1.104	0,000	1,086	5,00	5,43	ИАМ
СТАНИСЛАВ ИВАНОВ СТЕФАНОВ	10-40	43.14	Ливада	6	0.385	0,000	0.385	5,00	1,92	ПК
СТАНИСЛАВ ИВАНОВ СТЕФАНОВ	10-40	43.15	Ливада	6	0.386	0,000	0.386	5,00	1,93	ДИК
СТАНИСЛАВ ИВАНОВ СТЕФАНОВ	10-40	43.16	Ливада	6	1.909	0,000	1.800	5,00	9,00	СМ
СТАНИСЛАВ ИВАНОВ СТЕФАНОВ	10-40	43.17	Ливада	6	2.268	0,000	0.356	5,00	1,78	СЦ
СТАНИСЛАВ ИВАНОВ СТЕФАНОВ	10-40	43.18	Ливада	6	0.500	0,000	0.422	5,00	2,11	РММ
СТАНИСЛАВ ИВАНОВ СТЕФАНОВ	10-40	43.19	Ливада	6	1.603	0,000	1.554	5,00	7,77	АДП
СТАНИСЛАВ ИВАНОВ СТЕФАНОВ	10-40	43.20	Ливада	6	0.500	0,000	0.500	5,00	2,50	МСА
СТАНИСЛАВ ИВАНОВ СТЕФАНОВ	10-40	43.21	Ливада	6	0.525	0,000	0.525	5,00	2,62	ИСА
СТАНИСЛАВ ИВАНОВ СТЕФАНОВ	10-40	43.22	Ливада	6	2.847	0,000	2.084	5,00	10,42	ПРБ
СТАНИСЛАВ ИВАНОВ СТЕФАНОВ	10-40	43.27	Ливада	6	1.487	0,000	1.486	5,00	7,43	ДМН
СТАНИСЛАВ ИВАНОВ СТЕФАНОВ	10-40	43.28	Ливада	6	0.395	0,395	0,000	0,00	0,00	СТАНИСЛАВ ИВАНОВ СТЕФАНОВ
СТАНИСЛАВ ИВАНОВ СТЕФАНОВ	10-40	43.29	Ливада	6	0.373	0,000	0.371	5,00	1,86	ЕПБ
СТАНИСЛАВ ИВАНОВ СТЕФАНОВ	10-40	43.30	Ливада	6	0.396	0,000	0.388	5,00	1,94	ИЭП
СТАНИСЛАВ ИВАНОВ СТЕФАНОВ	10-40	43.31	Ливада	6	1.167	0,000	0.890	5,00	4,45	МХБ
СТАНИСЛАВ ИВАНОВ СТЕФАНОВ	10-40	43.32	Ливада	6	2.802	0,000	1.062	5,00	5.31	ХМТ
СТАНИСЛАВ ИВАНОВ СТЕФАНОВ	10-40	43.33	Ливада	6	0.000	0,000	0.888	5,00	4.44	СХД
СТАНИСЛАВ ИВАНОВ СТЕФАНОВ	2	38.1	Ливада	10	0.658	0,000	0.548	5,00	2.74	МХБ
СТАНИСЛАВ ИВАНОВ СТЕФАНОВ	3	38.14	Ливада	10	0.507	0,000	0.507	5,00	2.54	АСТ
СТАНИСЛАВ ИВАНОВ СТЕФАНОВ	3	38.15	Ливада	10	0.507	0,000	0.507	5,00	2.54	СМС
СТАНИСЛАВ ИВАНОВ СТЕФАНОВ	3	38.16	Ливада	10	0.506	0,000	0.506	5,00	2.53	ССТ
СТАНИСЛАВ ИВАНОВ СТЕФАНОВ	3	38.17	Ливада	10	0.507	0,000	0.507	5,00	2.54	АСТ
СТАНИСЛАВ ИВАНОВ СТЕФАНОВ	3	38.19	Ливада	10	0.438	0,000	0.438	5,00	2.19	РИИ
СТАНИСЛАВ ИВАНОВ СТЕФАНОВ	388-40	41.61	Ливада	5	0.629	0,000	0.629	5,00	3.14	ССТ
СТАНИСЛАВ ИВАНОВ СТЕФАНОВ	388-40	41.62	Ливада	5	0.656	0,000	0.656	5,00	3.28	МАЛ
СТАНИСЛАВ ИВАНОВ СТЕФАНОВ	388-40	41.65	Ливада	5	0.709	0,000	0.396	5,00	1.98	МХБ
СТАНИСЛАВ ИВАНОВ СТЕФАНОВ	388-40	41.66	Ливада	5	0.876	0,000	0.800	5,00	4.00	РДП

СТАНИСЛАВ ИВАНОВ СТЕФАНОВ	388-40	41.67	Ливада	5	0,471	0,000	0,435	5,00	2,18	РЛС
СТАНИСЛАВ ИВАНОВ СТЕФАНОВ	388-40	41.68	Ливада	5	0,431	0,000	0,399	5,00	2,00	ДСК
СТАНИСЛАВ ИВАНОВ СТЕФАНОВ	388-40	41.70	Ливада	5	1,209	0,000	0,902	5,00	4,51	СМП
СТАНИСЛАВ ИВАНОВ СТЕФАНОВ	388-40	41.71	Ливада	5	1,217	0,000	0,911	5,00	4,56	ГПЗ
СТАНИСЛАВ ИВАНОВ СТЕФАНОВ	388-40	41.79	Ливада	5	1,212	0,000	0,917	5,00	4,58	ВНП
СТАНИСЛАВ ИВАНОВ СТЕФАНОВ	388-40	41.80	Ливада	5	1,937	1,184	0,000	0,00	0,00	СТАНИСЛАВ ИВАНОВ СТЕФАНОВ
СТАНИСЛАВ ИВАНОВ СТЕФАНОВ	388-40	41.81	Ливада	5	1,040	0,000	0,883	5,00	4,42	РСМ
СТАНИСЛАВ ИВАНОВ СТЕФАНОВ	388-40	41.82	Ливада	5	1,718	0,000	1,443	5,00	7,22	ПЕС
СТАНИСЛАВ ИВАНОВ СТЕФАНОВ	388-40	41.83	Ливада	5	1,652	0,000	1,403	5,00	7,02	СКД
СТАНИСЛАВ ИВАНОВ СТЕФАНОВ	388-40	41.84	Ливада	5	1,654	0,000	1,620	5,00	8,10	НСД
СТАНИСЛАВ ИВАНОВ СТЕФАНОВ	388-40	41.87	Ливада	5	1,522	0,000	0,277	5,00	1,38	ЙСТ
СТАНИСЛАВ ИВАНОВ СТЕФАНОВ	388-40	41.92	Ливада	5	1,098	0,000	0,695	5,00	3,48	ИТС
СТАНИСЛАВ ИВАНОВ СТЕФАНОВ	388-40	41.93	Ливада	5	1,088	0,000	0,665	5,00	3,32	ЕВД
СТАНИСЛАВ ИВАНОВ СТЕФАНОВ	388-40	41.95	Ливада	5	0,530	0,000	0,280	5,00	1,40	ГТВ
СТАНИСЛАВ ИВАНОВ СТЕФАНОВ	388-40	41.96	Ливада	5	0,543	0,000	0,247	5,00	1,24	МИЧ
СТАНИСЛАВ ИВАНОВ СТЕФАНОВ	388-40	41.97	Ливада	5	0,684	0,000	0,245	5,00	1,22	ЦИЧ
СТАНИСЛАВ ИВАНОВ СТЕФАНОВ	388-40	41.165	Ливада	5	1,300	0,000	0,590	5,00	2,95	МСЛ
СТАНИСЛАВ ИВАНОВ СТЕФАНОВ	4	38.21	Ливада	10	1,085	0,000	1,085	5,00	5,42	БГБ
СТАНИСЛАВ ИВАНОВ СТЕФАНОВ	5	41.53	Ливада	5	4,826	0,000	1,435	5,00	7,18	ВХК
СТАНИСЛАВ ИВАНОВ СТЕФАНОВ	5	41.56	Ливада	5	1,659	0,000	0,395	5,00	1,98	ААЛ
СТАНИСЛАВ ИВАНОВ СТЕФАНОВ	5	41.57	Ливада	5	1,202	0,000	0,379	5,00	1,90	МАЛ
СТАНИСЛАВ ИВАНОВ СТЕФАНОВ	5	41.58	Ливада	5	1,202	0,000	0,426	5,00	2,13	КАЛ
СТАНИСЛАВ ИВАНОВ СТЕФАНОВ	5	41.59	Ливада	5	2,071	0,000	0,571	5,00	2,86	ИХК
СТАНИСЛАВ ИВАНОВ СТЕФАНОВ	6	41.77	Ливада	5	1,076	0,000	0,241	5,00	1,20	СЗД
СТАНИСЛАВ ИВАНОВ СТЕФАНОВ	6	41.78	Ливада	5	1,021	0,000	0,259	5,00	1,30	СЗД
СТАНИСЛАВ ИВАНОВ СТЕФАНОВ	6	41.98	Ливада	5	4,292	0,495	0,000	0,00	0,00	СТАНИСЛАВ ИВАНОВ СТЕФАНОВ
СТАНИСЛАВ ИВАНОВ СТЕФАНОВ	6	41.99	Ливада	5	2,007	0,619	0,000	0,00	0,00	СТАНИСЛАВ ИВАНОВ СТЕФАНОВ
СТАНИСЛАВ ИВАНОВ СТЕФАНОВ	8	37.2	Ливада	10	1,487	0,000	1,487	5,00	7,44	СГС
СТАНИСЛАВ ИВАНОВ СТЕФАНОВ	9	37.4	Ливада	10	0,789	0,000	0,789	5,00	3,94	СДС
СТАНИСЛАВ ИВАНОВ СТЕФАНОВ	9	37.5	Ливада	10	0,789	0,789	0,000	0,00	0,00	СТАНИСЛАВ ИВАНОВ СТЕФАНОВ
СТАНИСЛАВ ИВАНОВ СТЕФАНОВ	9	37.6	Ливада	10	0,752	0,000	0,752	5,00	3,76	НЦД
Общо за производителя					77,977	4,539	44,214		221,11	